2. BASF en España

Empresas, centros y organización local

BASF opera en el país a través de siete empresas y una *joint venture*, con una estructura organizada centralmente en seis segmentos que cubren todo el campo de actividad económica. Las empresas del Grupo BASF en España suministran productos a la mayoría de las industrias del país y exportan al resto del mundo.

Ventas

1.268 MILLS. €

Colaboradores

2.210

Presencia en el país

BASF dispone de 16 centros de trabajo en España.

BASF Digital Solutions abrió sus puertas a principios del 2019 en Madrid.

BASF tiene presencia en España desde hace más de 50 años. Además de las empresas propias, BASF participa al 51 % de una *joint venture*, la formada con la empresa argelina SONATRACH. Actualmente cuenta con ocho centros de producción, dos sedes de oficinas, una estación experimental agrícola, cuatro centros tras la adquisición del negocio global de semillas hortícolas de Bayer en 2018 y un centro de digitalización que fue inaugurado en febrero de 2019.

Esta nueva empresa, ubicada en pleno centro de Madrid, cataliza la transformación digital de BASF a nivel global y desarrolla soluciones innovadoras de TI. La digitalización nos brinda grandes oportunidades. Mediante el uso de tecnologías digitales y la gestión de datos, creamos valor adicional para nuestros clientes e incrementamos la eficiencia y la efectividad de nuestros procesos.

Todas las empresas del Grupo BASF en España, con más de 2.200 empleados, suministran productos a la mayoría de industrias de la península ibérica y exportan al resto del mundo.

Centro de producción de BASF en Guadalajara.

2 BASF en España

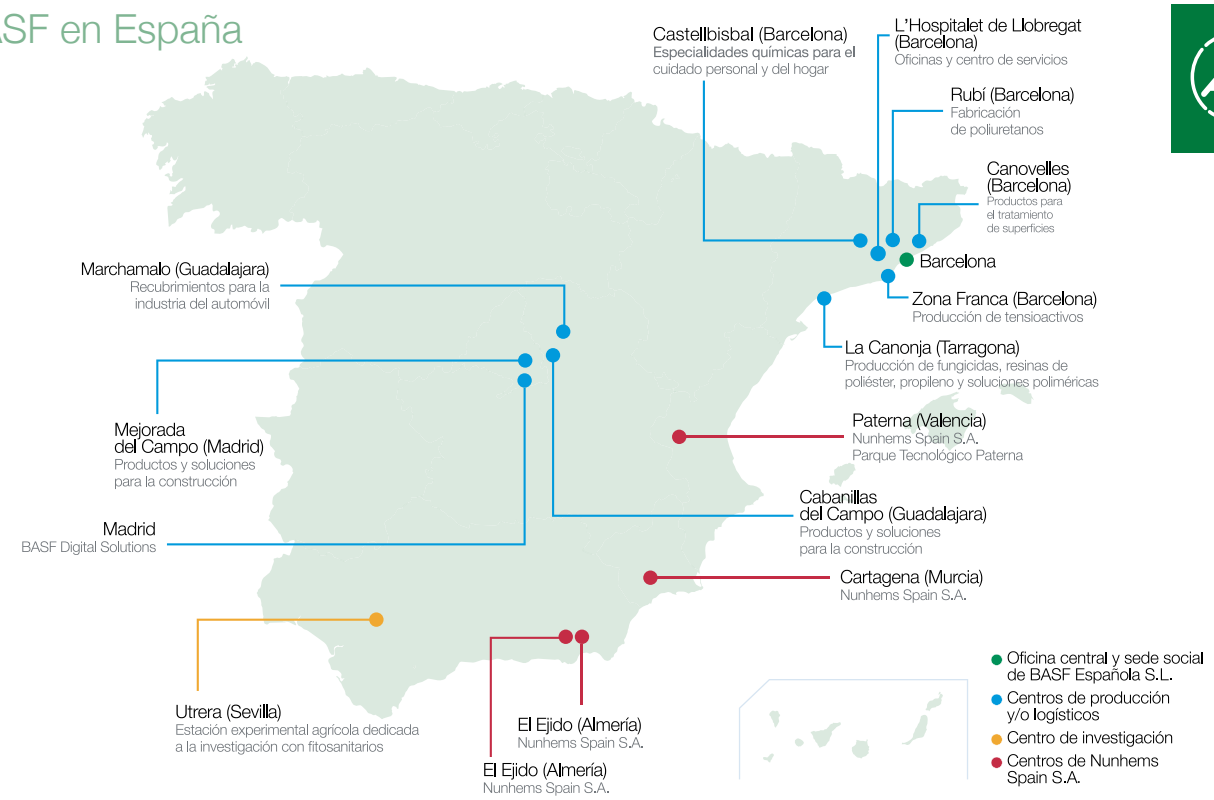

Organización local

Dentro del marco regional europeo, las empresas del Grupo BASF en España y Portugal forman parte del denominado Country Cluster Iberia, responsable de las actividades comerciales, productivas, de infraestructuras y de servicios de BASF en la península ibérica. Su máximo órgano directivo es el Country Management Team Iberia, liderado por Carles Navarro, Director General de BASF Española desde marzo de 2016.

Las empresas del Grupo BASF en España

BASF Española S.L., con presencia en Barcelona, La Canonja (Tarragona), Marchamalo (Guadalajara), L'Hospitalet de Llobregat, Rubí, Castellbisbal y Zona Franca (Barcelona), y Utrera (Sevilla), comercializa una amplia diversidad de productos procedentes del Grupo BASF, además de los productos de fabricación propia en España.

La empresa **BASF Construction Chemicals S.L.** situada en L'Hospitalet de Llobregat (Barcelona), Mejorada del Campo (Madrid) y Cabanillas del Campo (Guadalajara), fabrica productos químicos para la construcción y ofrece sistemas para su aplicación. En La Canonja (Tarragona), Barcelona y Marchamalo (Guadalajara) se encuentra **BASF Business Services Spain S.A.**, empresa de servicios informáticos. También en Marchamalo tiene su sede la empresa **BASF Coatings Services S.A.**, distribuidora especializada en recubrimientos para la industria del automóvil.

Además, BASF opera en España a través de la *joint venture* BASF SONATRACH PropanChem S.A., (51 % BASF, 49 % SONATRACH), ubicada en La Canonja (Tarragona) y que produce propileno.

Adquisiciones del Grupo BASF

2016

CHEMETALL S.A.
La filial española de la empresa se incorporó al Grupo dentro de una operación de adquisición de BASF a nivel mundial. El único centro de Chemetall S.A. en España se sitúa en Canovelles (Barcelona).

2017

BASF COLORS & EFFECTS IBERIA S.L.
Se constituye con sede en Barcelona, y se dedica al negocio de pigmentos.

2018

NUNHEMS
Se adquirió el negocio de semillas hortícolas bajo la marca Nunhems España con dos centros en El Ejido (Almería), uno en Paterna (Valencia) y otro en Cartagena (Murcia).

2019

BASF DIGITAL SOLUTIONS
BASF fundó la nueva compañía con sede en Madrid para catalizar la transformación digital del Grupo BASF y desarrollar soluciones innovadoras de TI.