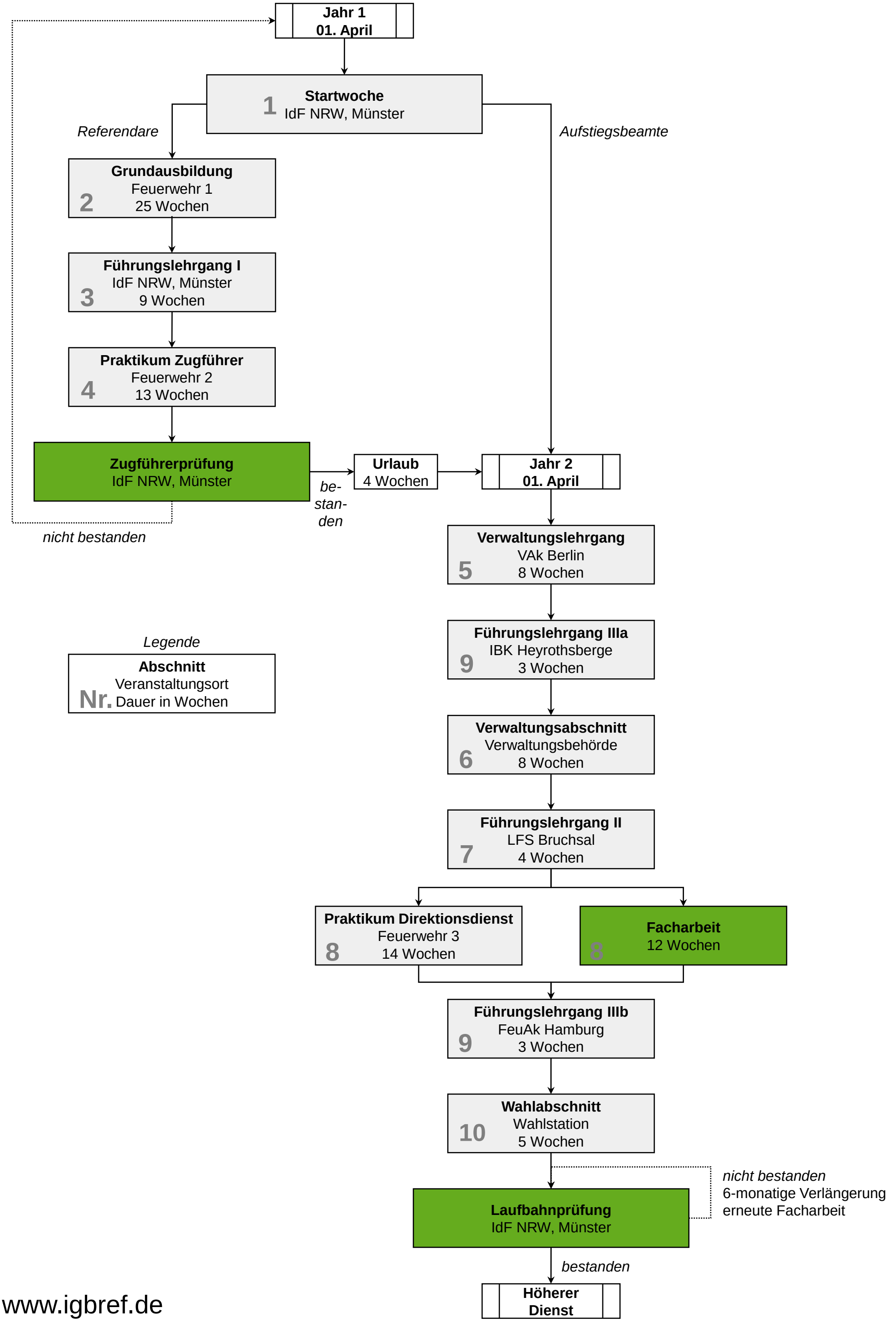
Jahr 1
01. April
1
Startwoche
IdF NRW, Münster
Referendare
Aufstiegsbeamte
2
Grundausbildung
Feuerwehr 1
25 Wochen
3
Führungslehrgang I
IdF NRW, Münster
9 Wochen
4
Praktikum Zugführer
Feuerwehr 2
13 Wochen
Zugführerprüfung
IdF NRW, Münster
be-
stan-
den
nicht bestanden
Urlaub
4 Wochen
Jahr 2
01. April
5
Verwaltungslehrgang
VAk Berlin
8 Wochen
9
Führungslehrgang IIIa
IBK Heyrothsberge
3 Wochen
6
Verwaltungsabschnitt
Verwaltungsbehörde
8 Wochen
7
Führungslehrgang II
LFS Bruchsal
4 Wochen
8
Praktikum Direktionsdienst
Feuerwehr 3
14 Wochen
8
Facharbeit
12 Wochen
9
Führungslehrgang IIIb
FeuAk Hamburg
3 Wochen
10
Wahlabschnitt
Wahlstation
5 Wochen
Laufbahnprüfung
IdF NRW, Münster
nicht bestanden
6-monatige Verlängerung
erneute Facharbeit
bestanden
Höherer
Dienst
Legende
Abschnitt
Nr.
Veranstaltungsort
Dauer in Wochen